

Légende

ZONAGE D'ASSAINISSEMENT

- Collectif
- Non collectif

Collecteurs d'eaux usées existants

- Collecteur de desserte
- Collecteur de transport
- Refolement
- Réseau unitaire

Postes de Refoulement

- SILA
- privé

Périmètre de protection AEP

- immédiat
- rapproché
- éloigné
- Limites communales

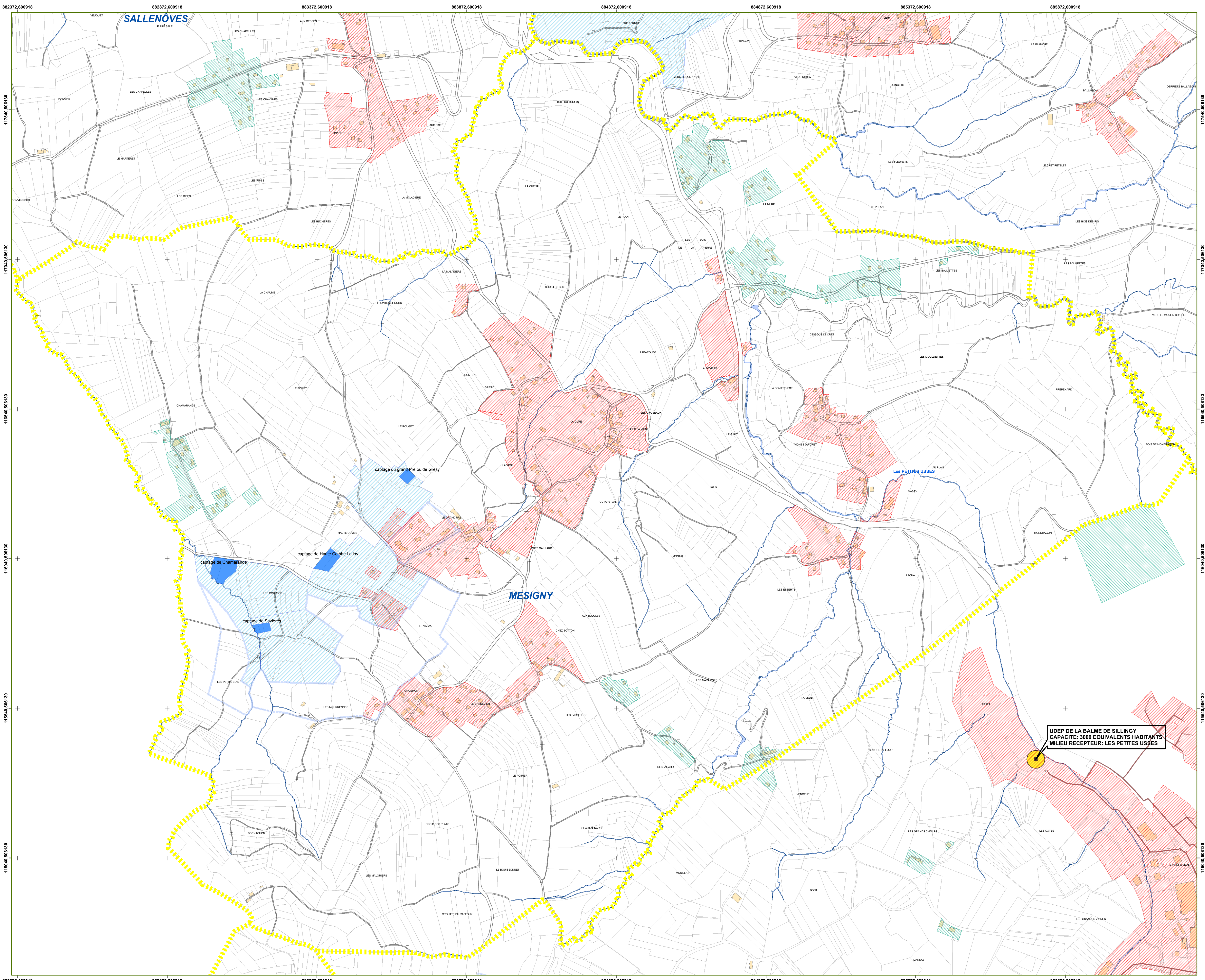

DEPARTEMENT DE HAUTE SAVOIE

SILA Maître d'ouvrage
 7 Rue des Terrasses
 74960 Cran-Gevrier
 Tél: 04 50 87 54 45
 Fax: 04 50 86 77 77
 Mail: sila@sil.fr

SYNDICAT MIXTE DU LAC D'ANNEY

25, bis avenue de Novet
 74000 Annecy
 Tél: 04 50 97 04 45
 Fax: 04 50 97 24 38
 Mail: cabinet.montmasson@montmasson.fr

SCHEMA GENERAL D'ASSAINISSEMENT
COMMUNE DE MESIGNY

PHASE 3: ZONAGE

ZONAGE COLLECTIF ET NON COLLECTIF

SOGREAH Agence de Chambéry
 574, rue de Chantabard
 21, Sillery
 73000 Chambéry
 Tél: 04 79 96 15 79
 Fax: 04 79 62 80 40

INDICE	DATE	OBJET DES MODIFICATIONS
A	10/2006	Adaptation au PLU en cours de révision
B	03/2007	Remarques DDAF
C	04/2007	Adaptation au PLU

N°dossier: 203 045	réf. doc.: 203 045 PLN-112-C	Date: 04/2006	Phase: N°S	Projeteur: E.G.	Dessinateur: FG	Examineur: BD	Approbation: CD	Echelle: BM	Echelle: 1/5000
--------------------	---------------------------------	---------------	------------	-----------------	-----------------	---------------	-----------------	-------------	-----------------

Ce document, propriété de Cabinet B. MONTMASSON, ne peut être utilisé, communiqué, donné ou reproduit sans autorisation écrite.

UDEP DE LA BALME DE SILLING
 CAPACITE: 3000 EQUIVALENTS HABITANTS
 MILIEU RECEPTEUR: LES PETITES USSES